

## ***Tutorial: Correções***

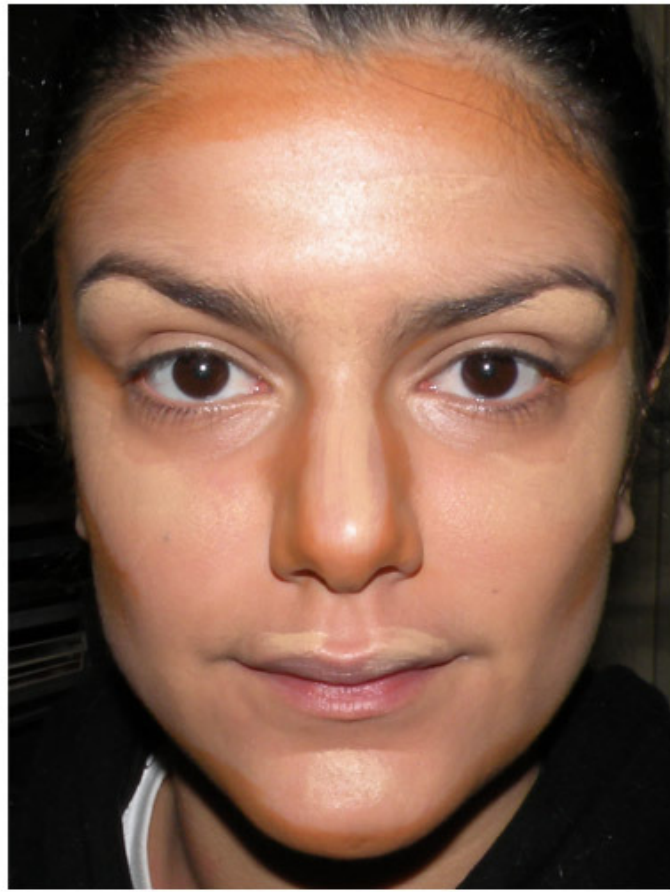



Utilizei três cores de base: uma no meu tom de pele, outra alguns tons mais escura e outra mais clara.

Se você não tem várias tonalidades de base, não se preocupe. Não é necessário que você faça o mesmo. A base escura e a base clara podem ser substituídas por pó bronzeador e pó iluminador.

1. Comece aplicando uma fina camada da base no seu tom de pele em todo o rosto.
2. Depois, passe a base mais escura ou o pó bronzeador na testa, fazendo uma linha rente à raiz do cabelo. Passe um pouco nas têmporas também.
3. Passe a cor mais escura na linha da mandíbula, subindo um pouco na borda do queixo.
4. Aplique o bronzeador nas laterais do nariz e abaixo da ponta.
5. Por fim, faça cara de peixinho e passe a base mais escura ou o bronzeador em pó no sulco da bochecha.



6. Aplique a base mais clara ou pó iluminador na testa. Se você tem a pele muito oleosa, pule este passo.
7. Passe a tonalidade mais clara nas maçãs do rosto e ao redor dos olhos.
8. Utilize um pouco do iluminador ou da base no topo dos lábios.
9. Finalize iluminando o topo do queixo.

Lembre de esfumar bem,  
de modo que o sombreamento  
seja gradual.

A transição do tom do  
bronzeador e do iluminador  
para o seu tom de pele deve ser  
sutil.

Para esfumar a base, utilize os  
dedos ou uma esponja.

Se estiver utilizando pó  
bronzeador e pó iluminador,  
utilize um pincel grande,  
fofo e limpo.

#### **IMPORTANTE:**

*Antes de sair de casa,  
se olhe de lado no espelho  
e observe se há linhas  
marcadas nas maçãs,  
no nariz e na testa.*

*Se houver, passe um  
pouco de pó do seu tom  
de pele para suavizar o  
sombreamento.*

